DREI QUIETSCHEENTCHEN IN DER BADEWANNE MALEN NACH ZAHLEN



1 Rot
2 Orange
3 Gelb
4 Hellblau
5 Dunkelblau
6 Rosa
7 Grau
8 Beige

© acrylgiessen.com

LÖSUNG: DREI QUIETSCHEENTCHEN IN DER BADEWANNE MALEN NACH ZAHLEN

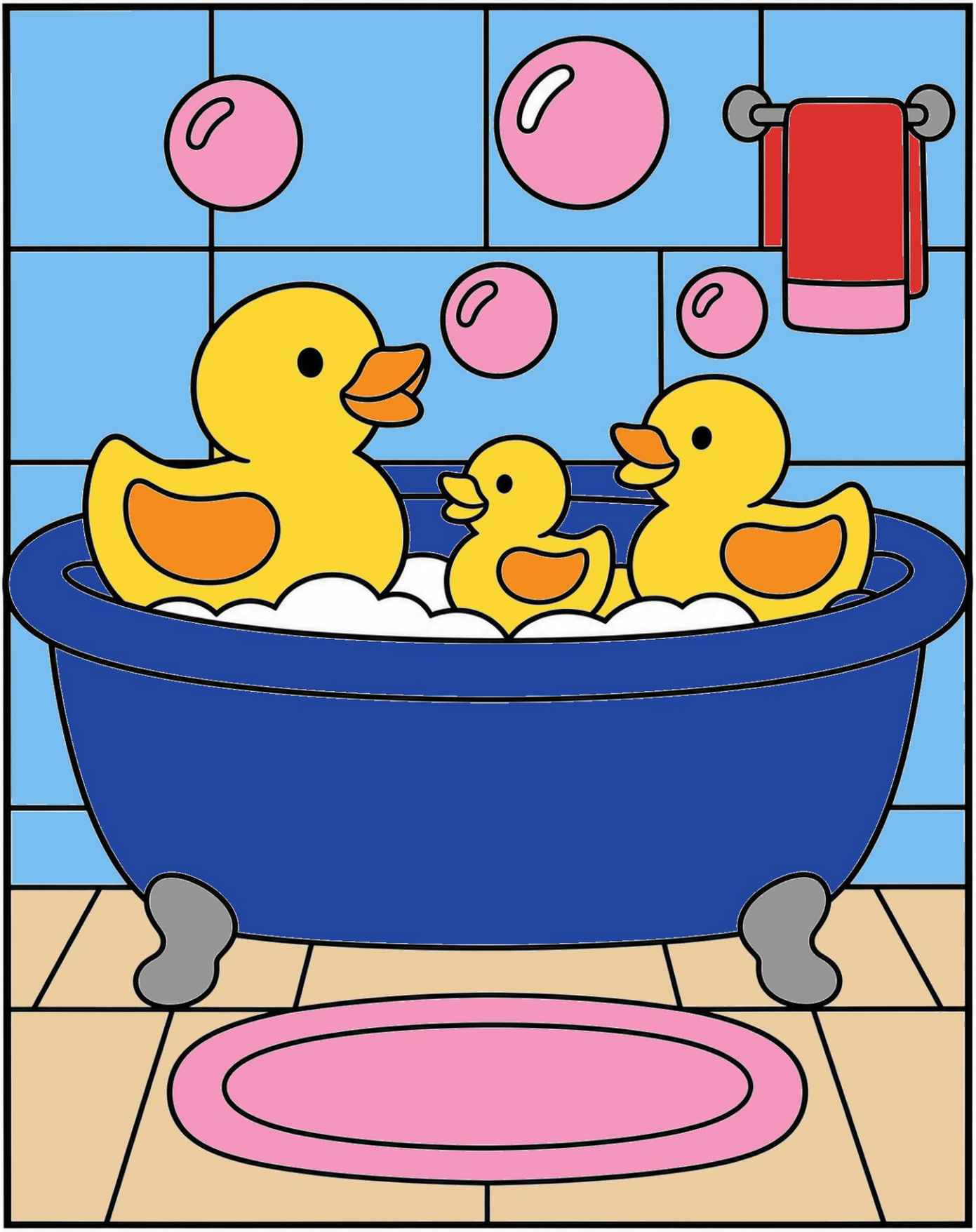

© acrylgiessen.com